



COMUNE DI SANT'ANTONIO ABATE
CITTÀ METROPOLITANA DI NAPOLI

Scheda di proposta osservazione

Piano urbanistico comunale adottato con
Delibera di Giunta comunale n°189 del 10.10.2018

Osservazione n° (numerazione a cura dell'ufficio ricevente)

Istante

Cognome e nome	BATTIMELLI FILOMENA(ed in nome e per conto dei germani Pietro e Lucia)
Luogo di nascita	ANGRI
Data di nascita	14/05/1961
Indirizzo	ANGRI - VIA DEI GOTI 386
Nella qualità di	PROPRIETARIA
Società/ente/associazione	--
Telefono	3280229047
e-mail	---

Localizzazione osservazione se puntuale

Indirizzo immobile	VIA BUOCONSIGLIO
Località	SANT'ANTONIO ABATE
Foglio catastale	5
Particella catastale	1291-1292-1293

Destinazione urbanistica di Puc

Zona territoriale omogenea	E1	ZONA AGRICOLA periurbana interstinziale
----------------------------	----	---

Destinazione urbanistica di Put

Zona territoriale	7	
-------------------	---	--

Vincoli e zone di rispetto

<i>tipologia</i>	<i>barrare</i>	<i>eventuali note</i>
Vincolo idrologico (Lr 14/1982)		
Vincolo ambientale (L 431/1985 - art. 142 DLgs 42/2004)		
Vincolo archeologico (L 431/1985 - art. 142 DLgs 42/2004)		
Vincolo boschivo (L 431/1985 - art. 142 DLgs 42/2004)		
Vincolo tutela cose interesse storico-artistico (L 1089/1939)		
Fascia di rispetto depuratore (Dpcm 4.2.1977)		
Zona di rispetto cimiteriale (L 166/2002)		
Zona di rispetto cimiteriale (Lr 14/1982)		
Fascia di rispetto stradale (DLgs 495/1992)		
Fascia di rispetto elettrodotti		

Osservazione

SI CHIEDE LA TRASFORMAZIONE DELLA DESTINAZIONE URBANISTICA DA ZONA E1 AGRICOLA PERIURBANA INTERSTINZIALE A "ZONA ADIBITA A PARCHEGGIO PRIVATO", ESSENDO UN VASTO APPEZZAMENTO DI TERRENO RICADENTE IN UNA ZONA STRATEGICA DEL TIPO RESIDENZIALE, SCOLASTICA E PRODUTTIVA INDUSTRIALE, IL QUALE PUO' FACILITARE LA VITA QUOTIDIANA E LAVORATIVA SIA AL PRIVATO CITTADINO, RESIDENTE NELLE ABITAZIONI LIMITROFE, SIA ALLA SCUOLA PRIMARIA DEL BUONCONSIGLIO E SIA ALLA SOCIETA' DI DISTRIBUZIONE DI BEVANDE "FONTANELLA DISTRIBUZIONI", ALL'INDUSTRIA CONSERVIERA "MANFUSO" ED ALL'INDUSTRIA DEI FRATELLI D'ANIELLO, COSI' DA COSTITUIRE UN PARCHEGGIO VEICOLARE AI DIPENDENTI, PER LO SCARICO MERCI O PER LE FAMIGLIE CHE ACCOMPAGNANO GLI ALUNNI SCOLASTICI.

Ubicazione su cartografia di base



Rilievo fotografico

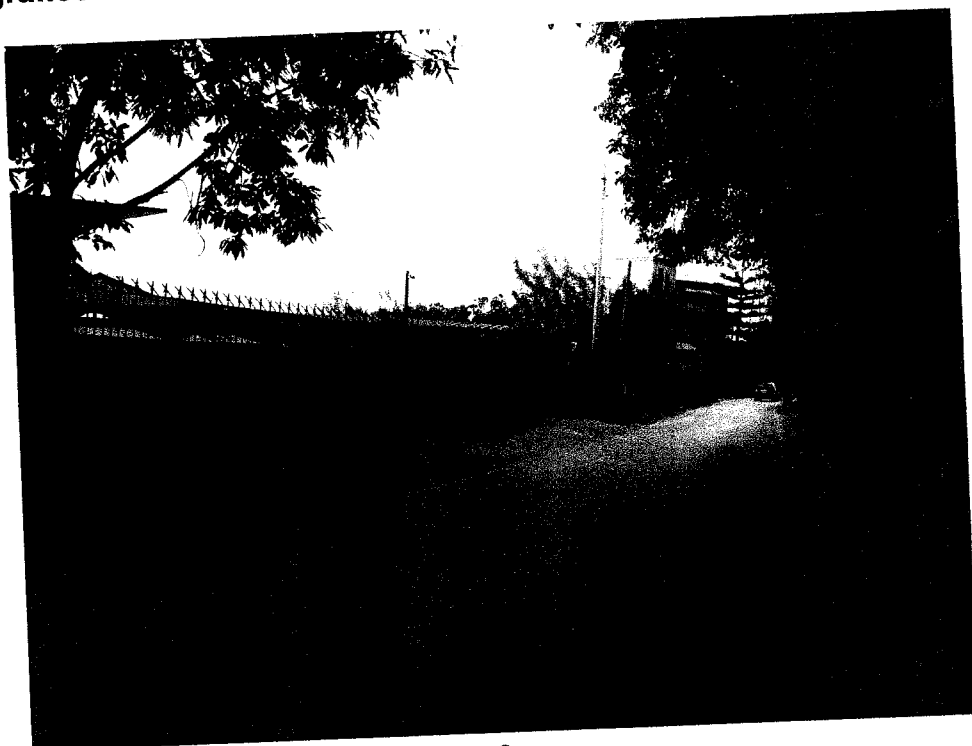

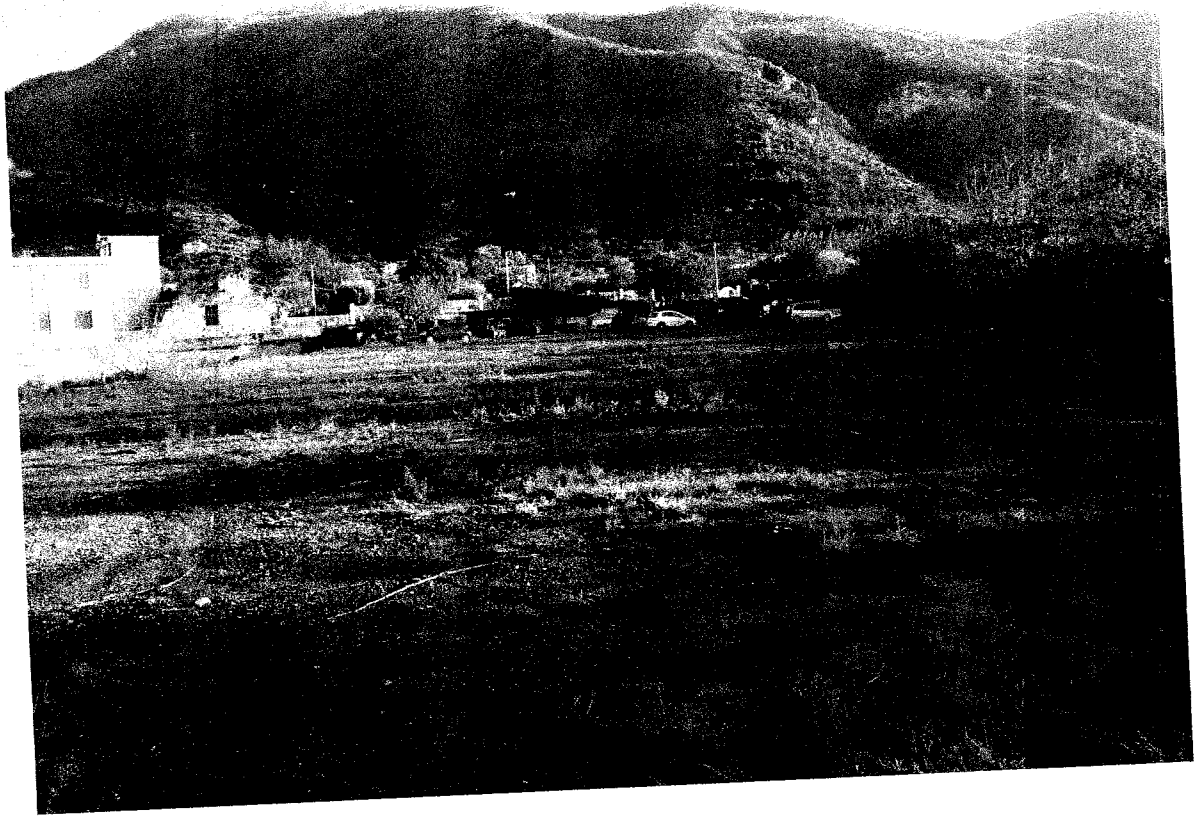

Data 09/11/2018

firma

*F. Colonna
Battini Pl.*