

COMUNE DI SANT'ANTONIO ABATE
CITTÀ METROPOLITANA DI NAPOLI

Scheda di proposta osservazione

Piano urbanistico comunale adottato con
Delibera di Giunta comunale n°189 del 10.10.2018

Osservazione n° (numerazione a cura dell'ufficio ricevente)

Istante

Cognome e nome	D'ANTUONO CIRO
Luogo di nascita	Vico Equense
Data di nascita	23.03.1981
Indirizzo	SANT'ANTONIO ABATE (NA) VIA PALUDICELLA
Nella qualità di	PROPRIETARIO
Società/ente/associazione	O.M.D. di D'Antuono Ciro
Telefono	334.33.46.908
e-mail	dantuono.ciro@virgilio.it

Localizzazione osservazione se puntuale

Indirizzo immobile	VIA PALUDICELLA n.32
Località	SANT'ANTONIO ABATE (NA)
Foglio catastale	2
Particella catastale	656 – 2156 - 2157

Destinazione urbanistica di Puc

Zona territoriale omogenea	D1	AREE PER COMPLESSI INSEDIATIVI E PRODUTTIVI
----------------------------	----	---

Destinazione urbanistica di Put

Zona territoriale	7	RAZIONALIZZAZIONE INSEDIATIVA A TUTELA DELLE RISORSE AGRICOLE
-------------------	---	---

Vincoli e zone di rispetto

tipologia	barrare	eventuali note
Vincolo idrologico (Lr 14/1982)		
Vincolo ambientale (L 431/1985 - art. 142 DLgs 42/2004)	X	
Vincolo archeologico (L 431/1985 - art. 142 DLgs 42/2004)		
Vincolo boschivo (L 431/1985 - art. 142 DLgs 42/2004)		
Vincolo tutela cose interesse storico-artistico (L 1089/1939)		
Fascia di rispetto depuratore (Dpcm 4.2.1977)		
Zona di rispetto cimiteriale (L 166/2002)		
Zona di rispetto cimiteriale (Lr 14/1982)		
Fascia di rispetto stradale (DLgs 495/1992)		
Fascia di rispetto elettrodotti		

Osservazione

TRATTASI DI CAPANNONE ESISTENTE AD USO COMMERCIALE/ARTIGIANALE, CON CORTE PERTINENZIALE, PER IL QUALE E' STATA RILASCIATA CONCESSIONE EDILIZIA IN SANATORIA n.47/23/2013 DEL 06.04.2013, NONCHE SCIA PER L'ISTALLAZIONE DI UNA CABINA ELETTRICA, GIUSTA SCIA PROT.25101 DEL 15.09.2016 CON SUCCESSIVA AUTORIZZAZIONE N.77 DEL 03.08.2017. TALE MOTIVO NON SI COMPRENDE PERCHE' TALE IMMOBILE SIA STATO INSERITO NELLA ZONA "D1. AREE E COMPLESSI PER INSEDIAMENTI PRODUTTIVI DI INTERESSE METROPOLITANO E/O SOVRACOMUNALE", PIUTTOSTO DI ESSERE INSERITA NELLA ZONA "D2.1- INSEDIAMENTI PRODUTTIVI DI INTERESSE LOCALE ESISTENTI" COME E' AVVENUTO PER I MANUFATTI CON CARATTERISTICHE SIMILI A QUELLO IN OGGETTO.
PER TALE DISPARITA' DI TRATTAMENTO SI CHIEDE LA TRASTORMAZIONE DELLA DESTINAZIONE PREVISTA DA ZONE "D1" A ZONA "D2.1".

Ubicazione su cartografia di base



Rilievo fotografico



FOTO 1 (foto aerea estrapolata da Google Earth)



FOTO 2 (angolo Nord- Ovest del fabbricato)

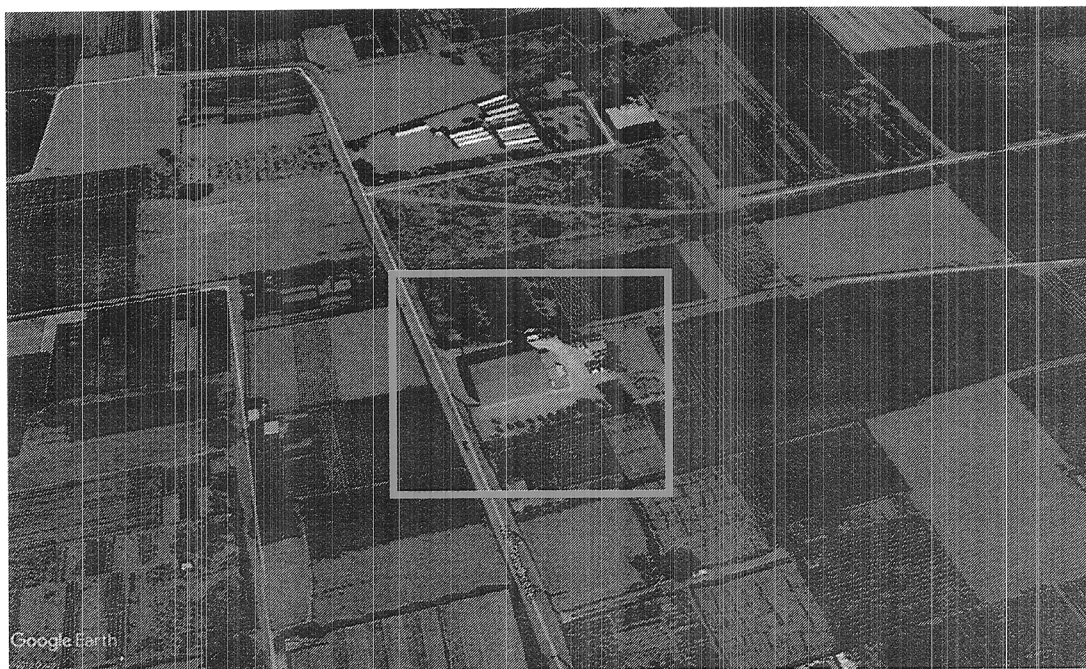

FOTO 3 (angolo Sud - Ovest del fabbricato)

Data 17/12/2018

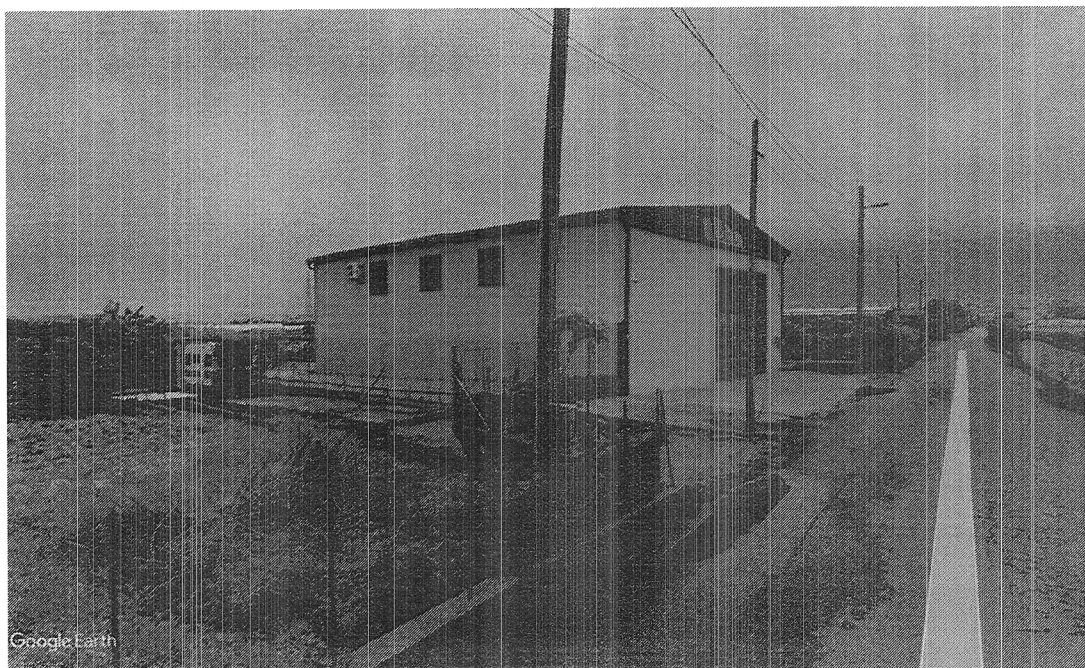
FIRMA

[Handwritten Signature]

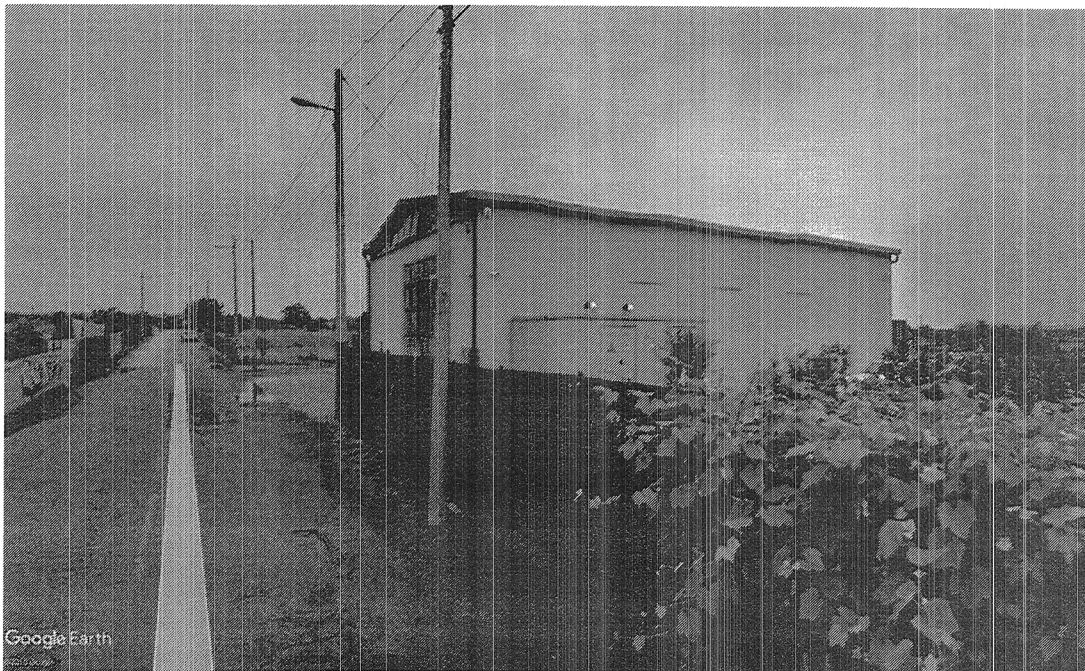
Cognome D'ANTUONO
 Nome... CIRO
 nato il 23/03/1981
 (atto n. 255... P. 1. S. A.)
 a Vico Equense (NA)
 Cittadinanza Italiana
 Residenza Sant'Antonio Abate
 Via SANTA MARIA LA CARITA' n. 189
 Stato civile... Omesso - L. 127/97 - Art. 2 comma 9
 Professione... Omessa - Art. 35 DPR 221/30-5-89

CONNOTATI E CONTRASSEGNI SALIENTI

Statura 1.70
 Capelli CASTANI
 Occhi AZZURRI
 Segni particolari N.



Firma del titolare *S. Antonio Abate*
 S. Antonio Abate li 21-03-2012

Impronta del dito indice sinistro

IL SINDACO
 L'IMPIEGATO INCARICATO
Francesco Padovano