

**COMUNE DI SANT'ANTONIO ABATE**  
CITTÀ METROPOLITANA DI NAPOLI

**Scheda di proposta osservazione**

Piano urbanistico comunale adottato con  
Delibera di Giunta comunale n°189 del 10.10.2018

Osservazione n° ..... ( numerazione a cura dell'ufficio ricevente)

**Istante**

Cognome e nome	CHIERCHIA GIUSEPPE
Luogo di nascita	S. ANTONIO ABATE
Data di nascita	18.09.1944
Indirizzo	SANT'ANTONIO ABATE (NA) VIA CASA IOVINE
Nella qualità di	Usufruttuario
Società/ente/associazione	
Telefono	
e-mail	

**Localizzazione osservazione se puntuale**

Indirizzo immobile	VIA CASA IOVINE N.6
Località	SANT'ANTONIO ABATE (NA)
Foglio catastale	2
Particella catastale	411 - 1678

**Destinazione urbanistica di Puc**

Zona territoriale omogenea	D1	AREE PER COMPLESSI INSEDIATIVI E PRODUTTIVI
----------------------------	----	---

**Destinazione urbanistica di Put**

Zona territoriale	7	RAZIONALIZZAZIONE INSEDIATIVA A TUTELA DELLE RISORSE AGRICOLE
-------------------	---	---

## Vincoli e zone di rispetto

tipologia	barrare	eventuali note
Vincolo idrologico (Lr 14/1982)		
Vincolo ambientale (L. 431/1985 - art. 142 DLgs 42/2004)	X	
Vincolo archeologico (L. 431/1985 - art. 142 DLgs 42/2004)		
Vincolo boschivo (L. 431/1985 - art. 142 DLgs 42/2004)		
Vincolo tutela cose interesse storico-artistico (L. 1089/1939)		
Fascia di rispetto depuratore (Dpcm 4.2.1977)		
Zona di rispetto cimiteriale (L. 166/2002)		
Zona di rispetto cimiteriale (Lr 14/1982)		
Fascia di rispetto stradale (DLgs 495/1992)		
Fascia di rispetto elettrodotti		

## Osservazione

TRATTASI DI UN FABBRICATO AD USO RESIDENZIALE, CON CORTE PERTINENZIALE, PER IL QUALE E' STATA RILASCIATA AUTORIZZAZIONE PAESAGGISTICA IN VIRTU' DELLA DOMANDA DI SANATORIA EDILIZIA AI SENSI DELLA L.47/85 - PROT.5693 DEL 29.04.1986 - PRATICA N.1273. TALE MOTIVO NON SI COMPRENDE PERCHE' TALE IMMOBILE SIA STATO INSERITO NELLA ZONA "D1. AREE E COMPLESSI PER INSEDIAMENTI PRODUTTIVI DI INTERESSE METROPOLITANO E/O SOVRACOMUNALE", PIUTTOSTO CHE IN ZONA "B2- AREE DI DENSIFICAZIONE URBANA" COME E' AVVENUTO PER I FABBRICATI CON CARATTERISTICHE SIMILI A QUELLO L'OGGETTO. PER TALE DISPARITA' DI TRATTAMENTO SI CHIEDE LA TRASTORMAZIONE DELLA DESTINAZIONE PREVISTA DA ZONE "D1" A ZONA "B2".

## Ubicazione su cartografia di base

### STATO DI FATTO



## PROGETTO



### Rilievo fotografico

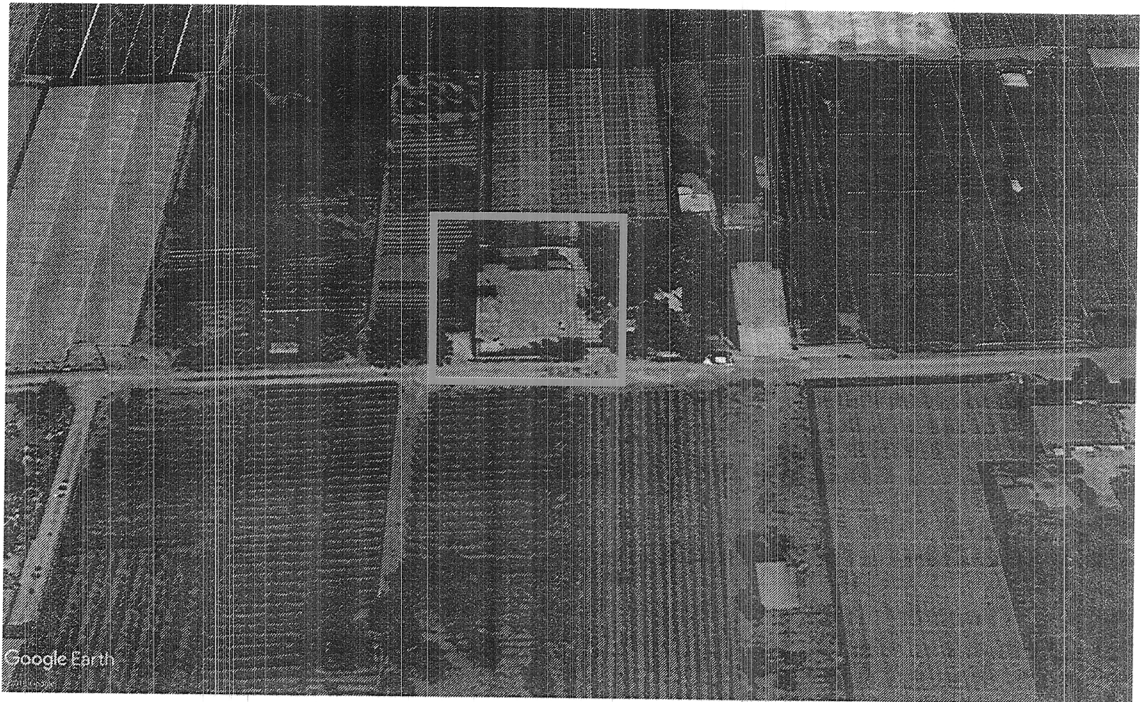

Data 21/12/2018

FOTO 1 (foto aerea estrapolata da Google Earth)

FIRMA

*Cherchio Giuseppe*